



**PENGUMUMAN TRAFIK: PROJEK PENANG LRT – LALUAN MUTIARA (PML)
21/10/2025**

**PENUTUPAN LALUAN WAKTU MALAM SECARA BERPERINGKAT DI JALAN TENGAH DI ANTARA
PERSIMPANGAN PERSIARAN MAHSURI DAN JALAN MAYANG PASIR. (JALAN TENGAH)**

Tarikh	16 Oktober 2025 - 9 November 2025
Masa	10.00 pm – 5.00 am
Tempoh	90 hari
Tujuan	Pengorekan bagi tujuan mengenal pasti utiliti

Untuk makluman, penutupan separa laluan waktu malam akan dilaksanakan di Jalan Tengah, berhampiran Hospital Pantai Pulau Pinang dan Sekolah Menengah Raja Tun Uda, dari 16 Oktober 2025 hingga 9 November 2025.

Aktiviti ini akan dijalankan dari jam 10:00 malam hingga 5:00 pagi. Pelan pengurusan trafik adalah seperti berikut:

Penutupan ini akan dijalankan secara berperingkat yang melibatkan lorong paling kiri (kedua-dua arah) di antara persimpangan lampu isyarat Jalan Persiaran Mahsuri dan Jalan Mayang Pasir. (seperti yang ditunjukkan di dalam peta yang dilampirkan).

Penutupan ini diperlukan bagi memberi laluan kepada kerja-kerja awalan bagi Projek Rapid Transit Aliran Ringan (LRT) Pulau Pinang: Laluan Mutiara - Pakej CMC1 yang melibatkan pengorekan jalan bagi tujuan mengenal pasti utiliti.

Pengguna jalan raya dinasihatkan untuk berhati-hati ketika melalui kawasan ini. Papan tanda, kon-kon trafik dan pengawal bendera akan ditempatkan di lokasi berkenaan untuk membantu melancarkan kawalan trafik dan keselamatan pengguna kenderaan di laluan tersebut.

Kami memohon maaf di atas sebarang kesulitan.

Untuk sebarang pertanyaan sila hubungi MRT Careline 1 800 88 6782 atau emel kepada feedback_pml@mymrt.com.my

PETA: PENUTUPAN LALUAN WAKTU MALAM SECARA BERPERINGKAT DI JALAN TENGAH DI ANTARA PERSIMPANGAN PERSIARAN MAHSURI DAN JALAN MAYANG PASIR. (JALAN TENGAH)

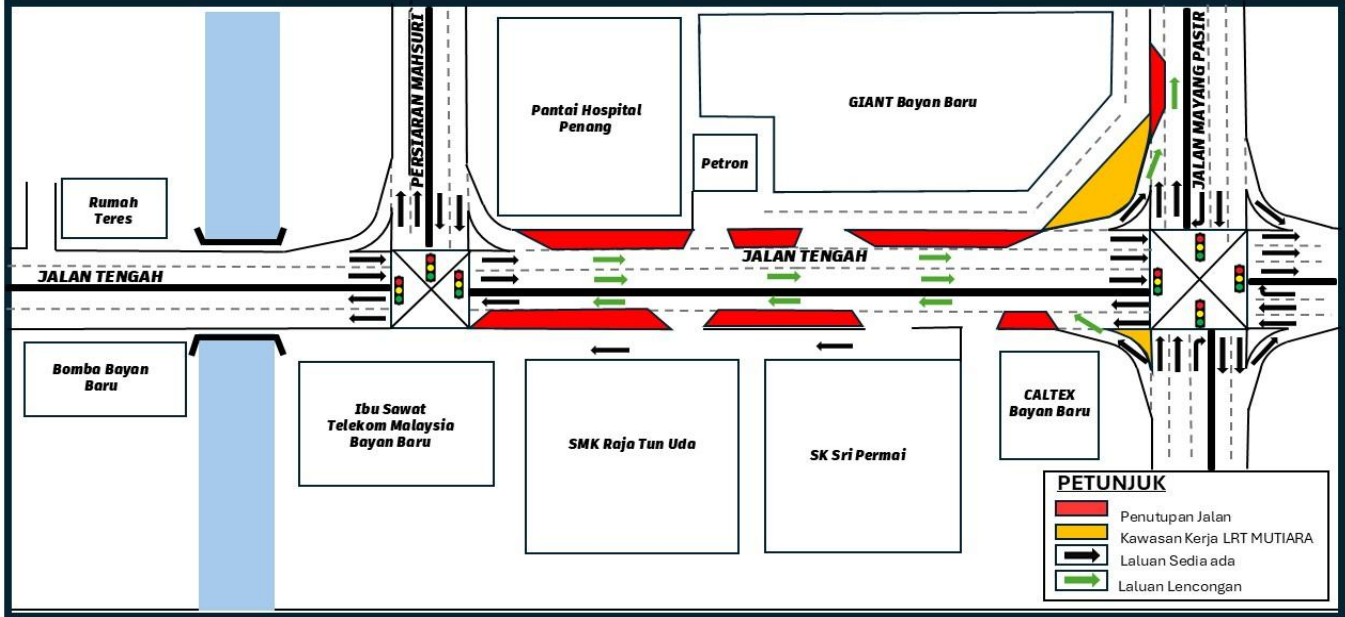

PARTIAL NIGHT LANE CLOSURE ON JALAN TENGAH BETWEEN THE INTERSECTIONS OF PERSIARAN MAHSURI AND JALAN MAYANG PASIR.

Date	16 October 2025 - 9 November 2025
Time	10.00 pm to 5.00 am
Duration	24 days
Reason	Piloting & utility relocation works.

Please be informed that a partial night lane closure will be implemented on Jalan Tengah, near Pantai Hospital Pulau Pinang and Sekolah Menengah Kebangsaan Raja Tun Uda, from 16 October 2025 to 9 November 2025.

This activity will take place from 10:00 PM to 5:00 AM. The traffic management plan is as follows:

The closure will be carried out in stages, involving the most-left lane (both directions) between the traffic light intersections of Persiaran Mahsuri and Jalan Mayang Pasir (as shown in the attached map).

The closure is necessary to facilitate preliminary works for the Penang Light Rail Transit (LRT) Project: Mutiara Line – Package CMC1, which include piloting and utility relocation works.

Motorists are advised to follow directional signage. During the closure period, the PML Project Emergency Response Team will be onsite to assist with traffic management. Safety barriers, traffic cones and flagmen will also be deployed to ensure the safety of all road users.

We apologise for any inconvenience caused and thank you for your cooperation.

For enquiries, please contact MRT Careline at 1 800 88 6782 or email feedback_pml@mymrt.com.my.

MAP: PARTIAL NIGHT LANE CLOSURE ON JALAN TENGAH BETWEEN THE INTERSECTIONS OF PERSIARAN MAHSURI AND JALAN MAYANG PASIR.

