



**PENGUMUMAN TRAFIK: PROJEK PENANG LRT – LALUAN MUTARA (PML)
21/10/2025**

**PENUTUPAN SEPARA LORONG SECARA BERKALA UNTUK JANGKA MASA SINGKAT
DI SEPANJANG JALAN SULTAN AZLAN SHAH**

Tarikh	24 Oktober 2025 – 21 November 2025
Masa	10:00 pm - 5:00 am
Tempoh	29 hari
Tujuan	Pengorekan bagi tujuan mengenalpasti utiliti

Dimaklumkan bahawa **penutupan separa lorong paling kiri di kedua-dua arah di sepanjang Jalan Sultan Azlan Shah** dan sebahagian **Jalan Mayang Pasir** akan dilaksanakan dari **24 Oktober 2025 hingga 21 November 2025**.

Penutupan ini akan dijalankan dari jam **10:00 pm hingga 5:00 am**.

Semasa pelaksanaan penutupan secara **berkala** ini **di antara Sunway Prima ke Lapangan Terbang Antarabangsa Pulau Pinang, lorong paling kiri akan ditutup**, manakala **lorong lain akan kekal dibuka** untuk laluan trafik (seperti yang ditunjukkan di dalam peta yang dilampirkan).

Penutupan ini diperlukan bagi memberi laluan kepada kerja awalan bagi Projek Rapid Transit Aliran Ringan (LRT) Pulau Pinang: Laluan Mutiara Pakej CMC1 yang melibatkan pengorekan jalan bagi tujuan mengenal pasti utiliti dan pengalihan utiliti.

Pengguna jalan raya dinasihatkan untuk berhati-hati ketika melalui kawasan ini. Papan tanda, kon-kon trafik dan pengawal bendera akan ditempatkan di lokasi berkenaan untuk membantu melancarkan kawalan trafik dan keselamatan pengguna kenderaan di laluan tersebut.

Kami memohon maaf di atas sebarang kesulitan.

Untuk sebarang pertanyaan sila hubungi MRT Careline 1-800-88-6782 atau e-mel kepada feedback_pml@mymrt.com.my

**PETA: PENUTUPAN SEPARA LORONG SECARA BERKALA UNTUK JANGKA MASA SINGKAT
DI SEPANJANG JALAN SULTAN AZLAN SHAH**

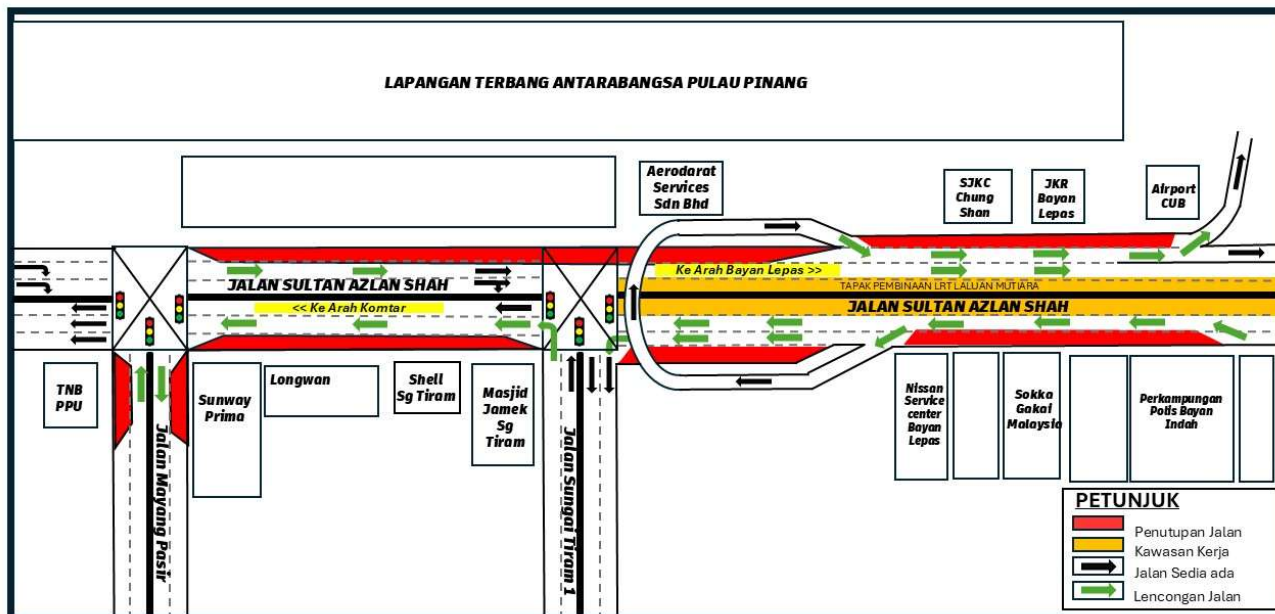

SHORT-TERM INTERMITTENT PARTIAL LANE CLOSURE ALONG JALAN SULTAN AZLAN SHAH

Date	24 October 2025 – 21 November 2025
Time	10:00 pm – 05:00 am
Duration	29 days
Reason	Utility Detection

Please be informed that short-term partial lane closures on the left most lanes on both directions along **Jalan Sultan Azlan Shah** and a stretch of **Jalan Mayang Pasir** will be implemented from **24 October 2025 to 21 November 2025**.

The closures will be carried out between **10:00 pm to 5:00 am**. The traffic management plan is as follows:

During the implementation of the **intermittent lane closures**, between **Sunway Prima to Penang International Airport**, the **left most lanes will be closed in stages** while **other lanes will remain open** to traffic. (as indicated in the attached map).

The closure is necessary to facilitate preliminary works for the Penang Light Rail Transit (LRT) Project: Mutiara Line – Package CMC1, which include utility detection and relocation.

Motorists are advised to follow directional signage. During the closure period, the PML Project Emergency Response Team will be onsite to assist with traffic management. Safety barriers, traffic cones and flagmen will also be deployed to ensure the safety of all road users.

We apologies for any inconvenience caused and thank you for your cooperation.

For enquiries, please contact MRT Careline at 1 800 88 6782 or email feedback_pml@mymrt.com.my.

**MAP: SHORT-TERM INTERMITTENT PARTIAL LANE CLOSURE
ALONG JALAN SULTAN AZLAN SHAH**

