



**PENGUMUMAN TRAFIK: PROJEK PENANG LRT – LALUAN MUTARA (PML)
17/10/2025**

**PENUTUPAN JANGKA PENDEK SECARA BERKALA DI JALAN TENGAH MENGHALA KE ARAH JALAN
MAYANG PASIR (JALAN TENGAH)**

Tarikh	19 Oktober 2025 – 31 Oktober 2025
Masa	10:00 pm - 5:00 am
Tempoh	13 hari
Tujuan	Kerja-kerja penebangan pokok, perparitan dan pelebaran jalan

Untuk makluman, penutupan **separa laluan** secara berkala jangka pendek di **Jalan Tengah (menghala ke Jalan Mayang Pasir)** akan dilaksanakan dari **19 Oktober 2025 hingga 31 Oktober 2025**. Tempoh masa penutupan adalah di antara jam **10:00 pm dan 5:00 am** selama 13 hari. Pelan pengurusan trafik adalah seperti berikut:

Penutupan ini akan melibatkan **laluan paling kiri** di sepanjang **350 meter** di antara **Hospital Pantai Pulau Pinang** dan **persimpangan Jalan Mayang Pasir**. Walaubagaimapun, lorong lain akan sentiasa dibuka untuk laluan trafik (seperti yang ditunjukkan di dalam peta yang dilampirkan).

Penutupan ini diperlukan bagi memberi laluan kepada kerja-kerja awalan bagi Projek Rapid Transit Aliran Ringan (LRT) Pulau Pinang : Laluan Mutiara - Pakej CMC1 yang melibatkan penebangan pokok, perparitan, dan pelebaran jalan.

Pengguna jalan raya dinasihatkan untuk berhati-hati ketika melalui kawasan ini. Papan tanda, kon-kon trafik dan pengawal bendera akan ditempatkan di lokasi berkenaan untuk membantu melancarkan kawalan trafik dan keselamatan pengguna kenderaan di laluan tersebut.

Kami memohon maaf di atas sebarang kesulitan.

Untuk sebarang pertanyaan sila hubungi MRT Careline 1-800-88-6782 atau emel kepada feedback_pml@mymrt.com.my

**PETA: PENUTUPAN JANGKA PENDEK SECARA BERKALA DI JALAN TENGAH MENGHALA KE
ARAH JALAN MAYANG PASIR (JALAN TENGAH)**

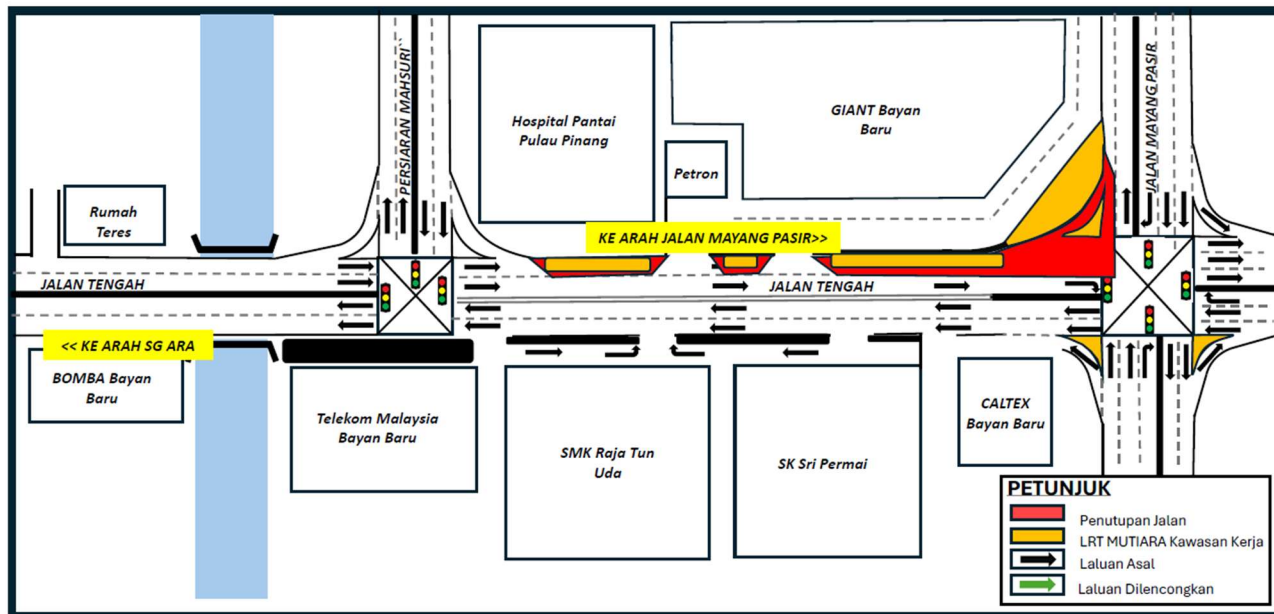

**SHORT-TERM INTERMITTENT PARTIAL NIGHT LANE CLOSURES
ALONG JALAN TENGAH TOWARDS JALAN MAYANG PASIR**

Date	19 October 2025 – 31 October 2025
Time	10:00 pm – 05:00 am
Duration	13 days
Reason	Tree removal, drainage relocation and road widening works

Please be informed that **short-term intermittent partial night lane closures along a stretch of Jalan Tengah (towards Jalan Mayang Pasir) will be implemented from 19 October 2025 to 31 December 2025**. The closure will be implemented between 10:00 pm and 5:00 am for a duration of 13 days. The traffic management plan is as follows:

The implementation of the closures will involve the **left-most lane over a 350-metre stretch between Penang Pantai Hospital and the junction of Jalan Mayang Pasir**. However, the **other lanes will remain open** for traffic during this period (as indicated in the attached map).

This closure is necessary to facilitate preliminary works for the Penang Light Rail Transit (LRT) Project: Mutiara Line – CMC1 Package, which includes tree removal, drainage works, and road widening.

Motorists are advised to follow directional signage. During the closure period, the PML Project Emergency Response Team will be on-site to assist with traffic management. Safety barriers, traffic cones and flagmen will also be deployed to ensure the safety of all road users.

We apologise for any inconvenience caused and thank you for your cooperation.

For enquiries, please contact MRT Careline at 1-800-88-6782 or email feedback_pml@mymrt.com.my.

**MAP: SHORT-TERM INTERMITTENT PARTIAL NIGHT LANE CLOSURES
ALONG JALAN TENGAH TOWARDS JALAN MAYANG PASIR**

