



**PENGUMUMAN TRAFIK: PROJEK PENANG LRT – LALUAN MUTIARA (PML)
14/10/2025**

**PENUTUPAN LALUAN WAKTU MALAM SECARA BERPERINGKAT DI JALAN TENGAH
DI ANTARA PERSIMPANGAN JALAN MAYANG PASIR DAN PERSIARAN MAHSURI
(JALAN TENGAH)**

| | |
|---------------|--|
| Tarikh | 16 Oktober 2025 – 9 November 2025 |
| Masa | 10:00 pm – 5:00 am |
| Tempoh | 24 hari |
| Tujuan | Pengorekan bagi tujuan mengenalpasti utiliti |

Untuk makluman, penutupan separa laluan waktu malam akan dilaksanakan di **Jalan Tengah, berhampiran Giant Hypermarket dan Stesen Minyak Caltex**, dari **16 Oktober 2025 hingga 9 November 2025**.

Aktiviti ini akan dijalankan dari **10:00 pm hingga 5:00 am**. Pelan pengurusan trafik adalah seperti berikut:

Penutupan berkala ini akan melibatkan **lorong tengah (menghala ke Jalan Sultan Azlan Shah) dan lorong paling kanan (kedua-dua arah) di antara persimpangan lampu isyarat Jalan Mayang Pasir dan Persiaran Mahsuri** (seperti yang ditunjukkan di dalam peta yang dilampirkan).

Penutupan ini diperlukan bagi memberi laluan kepada kerja-kerja awalan bagi Projek Rapid Transit Aliran Ringan (LRT) Pulau Pinang : Laluan Mutiara - Pakej CMC1 yang melibatkan pengorekan jalan bagi tujuan mengenal pasti utiliti.

Pengguna jalan raya dinasihatkan untuk berhati-hati ketika melalui kawasan ini. Papan tanda, kon-kon trafik dan pengawal bendera akan ditempatkan di lokasi berkenaan untuk membantu melancarkan kawalan trafik dan keselamatan pengguna kenderaan di laluan tersebut.

Kami memohon maaf di atas sebarang kesulitan.

Untuk sebarang pertanyaan sila hubungi MRT Careline 1 800 88 6782 atau emel kepada feedback_pml@mymrt.com.my

**PETA: PENUTUPAN LALUAN WAKTU MALAM SECARA BERPERINGKAT DI JALAN TENGAH
DI ANTARA PERSIMPANGAN JALAN MAYANG PASIR DAN PERSIARAN MAHSURI
(JALAN TENGAH)**

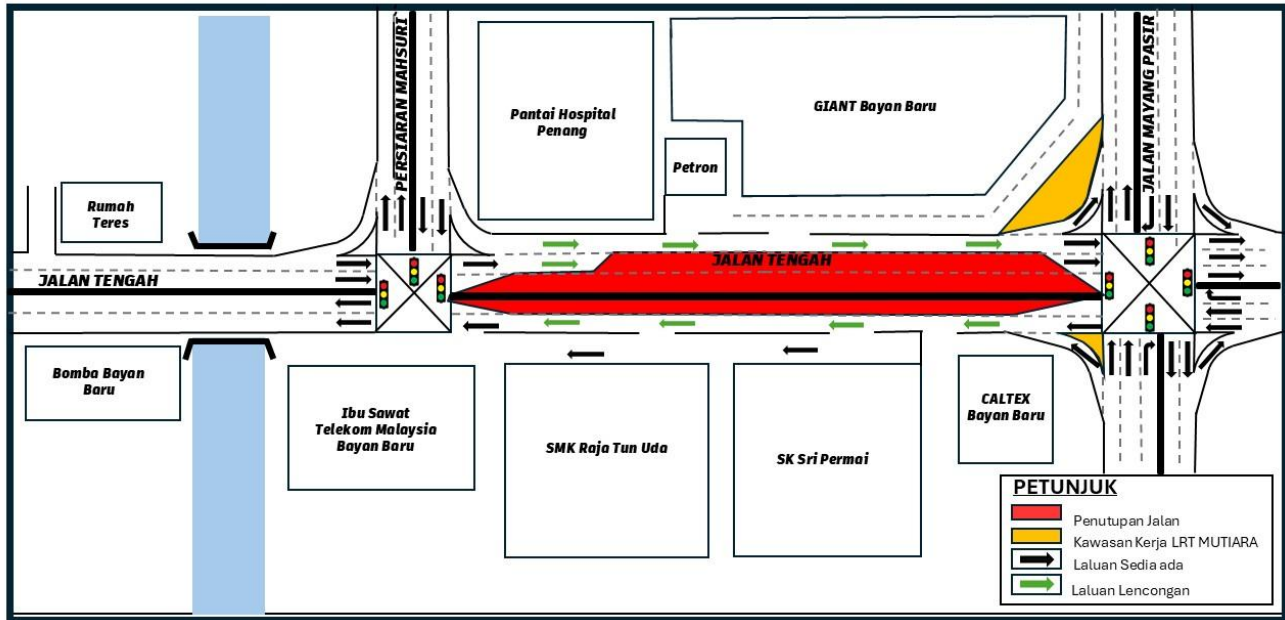

**PARTIAL NIGHT LANE CLOSURE ON JALAN TENGAH BETWEEN THE INTERSECTIONS OF JALAN
MAYANG PASIR AND PERSIARAN MAHSURI
(JALAN TENGAH)**

| | |
|-----------------|-----------------------------------|
| Date | 16 October 2025 – 9 November 2025 |
| Time | 10:00 pm – 5:00 am |
| Duration | 24 days |
| Reason | Piloting works |

Please be informed that a partial night lane closure will be implemented on **Jalan Tengah**, near **Giant Hypermarket and Caltex Petrol Station**, from **16 October 2025 to 9 November 2025**.

This activity will take place from **10:00 pm to 5:00 am**. The traffic management plan is as follows:
The closure will be carried out **in stages**, involving the **middle lane (towards Jalan Sultan Azlan Shah)** and the **right-most lane (both directions)** between the **traffic light intersections of Jalan Mayang Pasir and Persiaran Mahsuri** (as shown in the attached map).

The closure is necessary to facilitate preliminary works for the Penang Light Rail Transit (LRT) Project: Mutiara Line – Package CMC1, which include piloting and utility detection works.

Motorists are advised to follow directional signage. During the closure period, the PML Project Emergency Response Team will be onsite to assist with traffic management. Safety barriers, traffic cones and flagmen will also be deployed to ensure the safety of all road users.

For further information, please refer to the map below.

We apologise for any inconvenience caused and thank you for your cooperation.

For enquiries, please contact MRT Careline at 1 800 88 6782 or email feedback_pml@mymrt.com.my.

MAP: PARTIAL NIGHT LANE CLOSURE ON JALAN TENGAH BETWEEN THE INTERSECTIONS OF JALAN MAYANG PASIR AND PERSIARAN MAHSURI

(JALAN TENGAH)

