



**PENGUMUMAN TRAFIK: PROJEK PENANG LRT – LALUAN MUTIARA (PML)
14/10/2025**

**PENUTUPAN LALUAN WAKTU MALAM SECARA BERPERINGKAT DI JALAN TENGAH
DI ANTARA PERSIMPANGAN PERSIARAN MAHSURI DAN JALAN TUN DR AWANG
(JALAN TENGAH SUNWAY TUNAS KE PERSIARAN MAHSURI)**

Tarikh	16 Oktober 2025 – 9 November 2025
Masa	10:00 pm hingga 5:00 am
Tempoh	24 hari
Tujuan	Pengorekan bagi tujuan mengenalpasti utiliti

Untuk makluman, penutupan separa laluan waktu malam akan dilaksanakan di **Jalan Tengah**, berhampiran **Taman Sunway Tunas dan Balai Polis Bayan Baru**, dari **16 Oktober 2025 hingga 9 November 2025**.

Aktiviti ini akan dijalankan dari **10:00 pm hingga 5:00 am**. Pelan pengurusan trafik adalah seperti berikut:

Penutupan ini akan dijalankan **secara berperingkat** yang melibatkan **lorong tengah (menghala ke Sungai Ara)** dan **lorong paling kanan (kedua-dua arah)** di antara **persimpangan lampu isyarat Jalan Persiaran Mahsuri dan Jalan Tun Dr Awang**. (seperti yang ditunjukkan di dalam peta yang dilampirkan).

Penutupan ini diperlukan bagi memberi laluan kepada kerja-kerja awalan bagi Projek Rapid Transit Aliran Ringan (LRT) Pulau Pinang : Laluan Mutiara - Pakej CMC1 yang melibatkan pengorekan jalan bagi tujuan mengenal pasti utiliti.

Pengguna jalan raya dinasihatkan untuk berhati-hati ketika melalui kawasan ini. Papan tanda, konkon trafik dan pengawal bendera akan ditempatkan di lokasi berkenaan untuk membantu melancarkan kawalan trafik dan keselamatan pengguna kenderaan di laluan tersebut.

Kami memohon maaf di atas sebarang kesulitan.

Untuk sebarang pertanyaan sila hubungi **MRT Careline 1-800-88-6782** atau emel kepada feedback_pml@mymrt.com.my

**PETA: PENUTUPAN LALUAN WAKTU MALAM SECARA BERPERINGKAT DI JALAN TENGAH
DI ANTARA PERSIMPANGAN PERSIARAN MAHSURI DAN JALAN TUN DR AWANG
(JALAN TENGAH SUNWAY TUNAS KE PERSIARAN MAHSURI)**

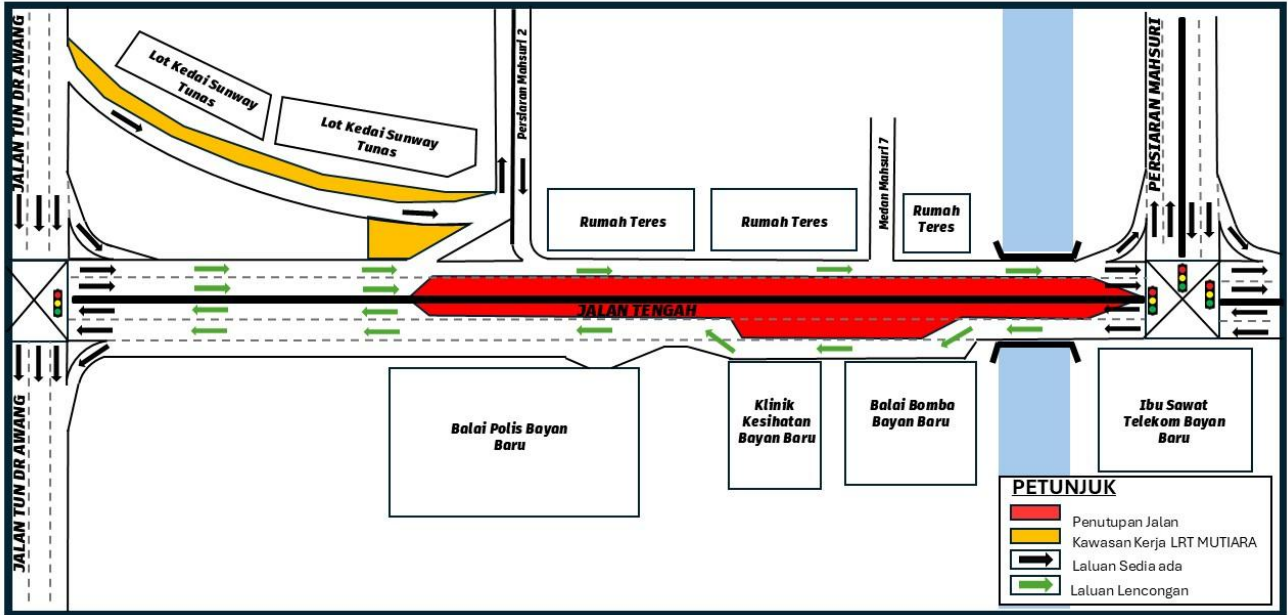

**PARTIAL NIGHT LANE CLOSURE ON JALAN TENGAH BETWEEN THE INTERSECTIONS OF
PERSIARAN MAHSURI AND JALAN TUN DR. AWANG**

Date	16 October 2025 – 9 November 2025
Time	10:00 pm – 5:00 am
Duration	24 days
Reason	Piloting works

Please be informed that a partial night lane closure will be implemented on **Jalan Tengah**, near **Sunway Tunas residential area** and **Bayan Baru Police Station**, from **16 October 2025 to 9 November 2025**.

This activity will take place from **10:00 pm to 5:00 am**. The traffic management plan is as follows:

The closure will be carried out **in stages**, involving the **right-most lane (both directions) and middle lane (towards Sungai Ara)** between the traffic light intersections of **Persiaran Mahsuri and Jalan Tun Dr Awang** (as shown in the attached map).

The closure is necessary to facilitate preliminary works for the Penang Light Rail Transit (LRT) Project: Mutiara Line – Package CMC1, which include piloting and utility detection works.

Motorists are advised to follow directional signage. During the closure period, the PML Project Emergency Response Team will be onsite to assist with traffic management. Safety barriers, traffic cones and flagmen will also be deployed to ensure the safety of all road users.

We apologise for any inconvenience caused and thank you for your cooperation.

For enquiries, please contact MRT Careline at 1-800-88-6782 or email feedback_pml@mymrt.com.my

MAP: PARTIAL NIGHT LANE CLOSURE ON JALAN TENGAH BETWEEN THE INTERSECTIONS OF PERSIARAN MAHSURI AND JALAN TUN DR. AWANG

