



**PENGUMUMAN TRAFIK: PROJEK PENANG LRT – LALUAN MUTIARA (PML)
15/10/2025**

**PENUTUPAN SEPARA LORONG SECARA BERKALA UNTUK JANGKA MASA SINGKAT
DI LEBUHRAYA TUN DR. LIM CHONG EU**

Tarikh	18 Oktober 2025 – 31 Oktober 2025
Masa	12:00 am - 6:00 am
Tempoh	14 hari
Tujuan	Pengorekan bagi tujuan mengenalpasti utiliti

Dimaklumkan bahawa penutupan secara berkala di **Lebuhraya Tun Dr Lim Chong Eu** akan dilaksanakan dari **18 Oktober 2025 hingga 31 Oktober 2025**.

Penutupan ini akan dijalankan di antara **12:00 am sehingga 6:00 am**. Pelan pengurusan trafik adalah seperti berikut:

Semasa pelaksanaan penutupan secara **berkala** ini yang **berhampiran dengan loji rawatan air Indah Water Konsortium (IWK)**, **laluhan motosikal dan lorong paling kiri (menghala ke Komtar)** akan **ditutup**, manakala **lorong lain akan kekal dibuka** untuk laluhan trafik (seperti yang ditunjukkan di dalam peta yang dilampirkan).

Penutupan ini diperlukan bagi memberi laluhan kepada kerja-kerja awalan bagi Projek Rapid Transit Aliran Ringan (LRT) Pulau Pinang : Laluhan Mutiara - Pakej CMC1 yang melibatkan pengorekan jalan bagi tujuan mengenal pasti utiliti.

Pengguna jalan raya dinasihatkan untuk berhati-hati ketika melalui kawasan ini. Papan tanda, kon-kon trafik dan pengawal bendera akan ditempatkan di lokasi berkenaan untuk membantu melancarkan kawalan trafik dan keselamatan pengguna kenderaan di laluhan tersebut.

Kami memohon maaf di atas sebarang kesulitan.

Untuk sebarang pertanyaan sila hubungi MRT Careline 1 800 88 6782 atau emel kepada feedback_pml@mymrt.com.my

**PETA: PENUTUPAN SEPARA LORONG SECARA BERKALA UNTUK JANGKA MASA SINGKAT
DI LEBUHRAYA TUN DR. LIM CHONG EU**

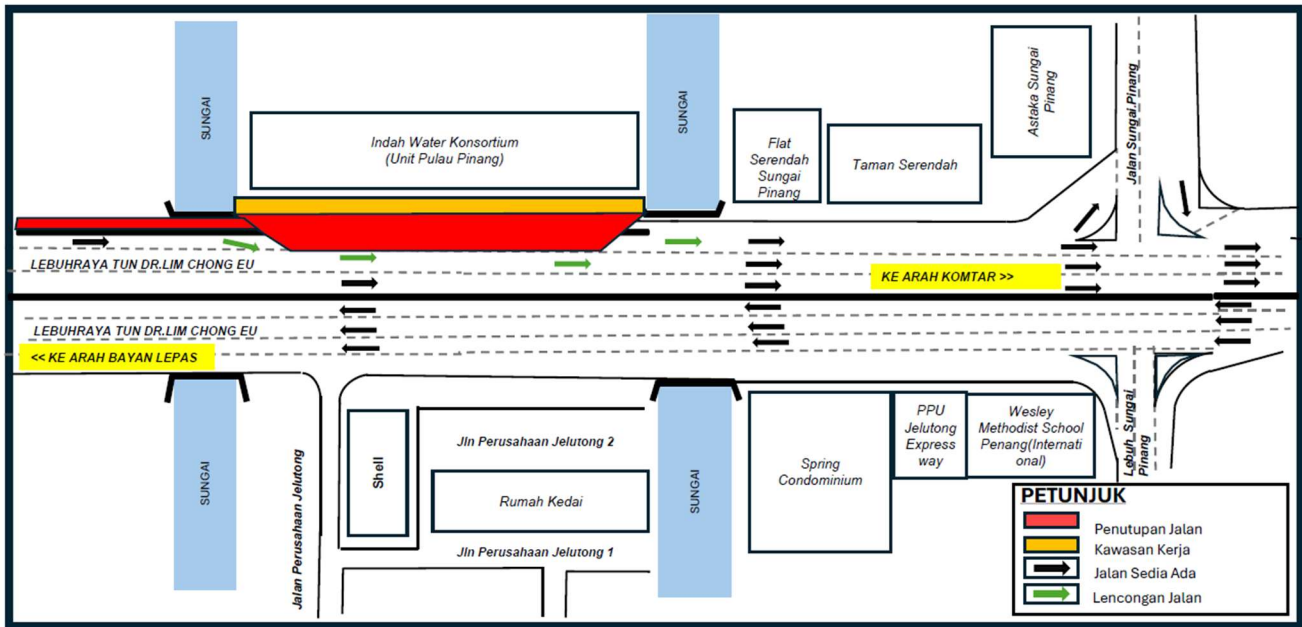

SHORT TERM PARTIAL INTERMITTENT LANE CLOSURE AT LEBUHRAYA TUN DR. LIM CHONG EU

Date	18 October 2025 – 31 October 2025
Time	12:00 am - 0600 am
Duration	14 days
Reason	Utility Detection

Please be informed that short-term partial intermittent lane closures on **Lebuhraya Tun Dr Lim Chong Eu** will be implemented from **18 October 2025 to 31 October 2025**.

The closures will take place between **12:00 am to 6:00 am** The traffic management plan is as follows:

During the lane **closures near the Indah Water Konsortium (IWK) water treatment plant, the motorcycle and slow lanes (towards Komtar) will be closed**, while the **other lanes will remain open** to traffic (as indicated in the attached map).

The closure is necessary to facilitate preliminary works for the Penang Light Rail Transit (LRT) Project: Mutiara Line – Package CMC1, which include utility detection.

Motorists are advised to follow directional signage. During the closure period, the PML Project Emergency Response Team will be on-site to assist with traffic management. Safety barriers, traffic cones and flagmen will also be deployed to ensure the safety of all road users. For further information, please refer to the map below.

We apologise for any inconvenience caused and thank you for your cooperation.

For enquiries, please contact MRT Careline at 1 800 88 6782 or email feedback_pml@mymrt.com.my.

**MAP: SHORT TERM PARTIAL INTERMITTENT LANE CLOSURE AT
LEBUHRAYA TUN DR. LIM CHONG EU**

