



**PENGUMUMAN TRAFIK: PROJEK PENANG LRT – LALUAN MUTIARA (PML)
05/11/2025**

**PENUTUPAN SEPARA LALUAN MASUK SECARA BERKALA JANGKA PENDEK DI PERSIMPANGAN
GAT LEBUH MACALLUM DAN GAT LEBUH CECIL.
(JALAN TUN DR. LIM CHONG EU)**

Tarikh	07 November 2025 – 14 November 2025
Masa	9.00 am – 5.00 pm
Tempoh	7 hari
Tujuan	Kerja-kerja Penebangan Pokok dan Pelebaran Jalan

Untuk makluman, penutupan separa laluan secara berkala jangka pendek di Lebuhraya Tun Dr Lim Chong Eu akan dilaksanakan dari 7 November 2025 hingga 14 November 2025. Tempoh masa penutupan adalah di antara jam 9:00 pagi dan 5:00 petang. Pelan pengurusan trafik adalah seperti berikut:

Aktiviti ini akan melibatkan penutupan berperingkat di beberapa lokasi jalan susur masuk dan keluar pada lorong perlahan di kedua-dua arah di antara persimpangan Gat Lebuh Cecil dan Gat Lebuh Macallum. Walaubagaimanapun, semasa penutupan, lorong-lorong lain akan sentiasa dibuka untuk laluan trafik (seperti yang ditunjukkan di dalam peta yang dilampirkan).

Penutupan ini diperlukan bagi memberi laluan kepada kerja-kerja awalan bagi Projek Rapid Transit Aliran Ringan (LRT) Pulau Pinang: Laluan Mutiara - Pakej CMC1 yang melibatkan kerja-kerja penebangan pokok, perparitan dan pelebaran jalan.

Pengguna jalan raya dinasihatkan untuk berhati-hati ketika melalui kawasan ini. Papan tanda, kon-kon trafik dan pengawal bendera akan ditempatkan di lokasi berkenaan untuk membantu melancarkan kawalan trafik dan keselamatan pengguna kenderaan di laluan tersebut.

Kami memohon maaf di atas sebarang kesulitan.

Untuk sebarang pertanyaan sila hubungi MRT Careline 1-800-88-6782 atau emel kepada feedback_pml@mymrt.com.my

PETA: PENUTUPAN SEPARA LALUAN MASUK SECARA BERKALA JANGKA PENDEK DI PERSIMPANGAN GAT LEBUH MACALLUM DAN GAT LEBUH CECIL. (JALAN TUN DR. LIM CHONG EU)

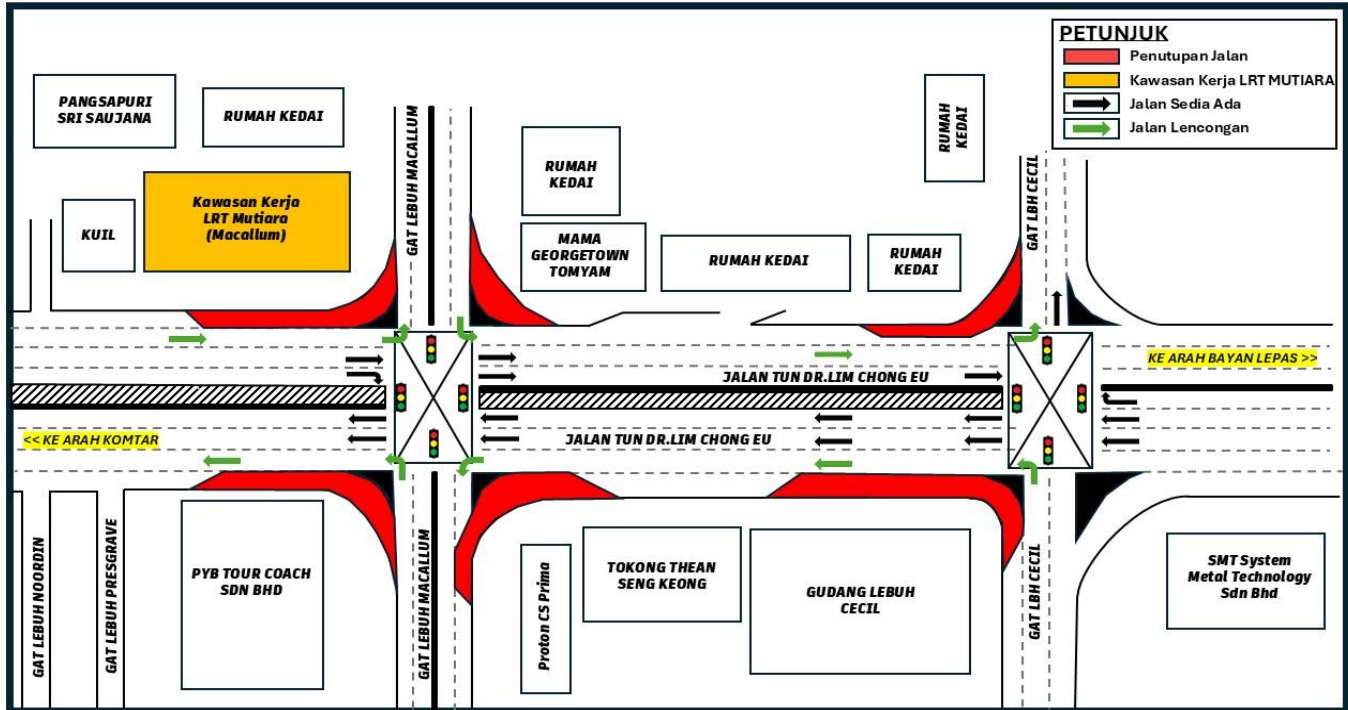

**SHORT-TERM INTERMITTENT PARTIAL LANE CLOSURE ON SLIP ROADS BETWEEN GAT LEBUH
MACALLUM AND GAT LEBUH CECIL
(JALAN TUN DR. LIM CHONG EU)**

Date	07 November 2025 – 14 November 2025
Time	9.00 am – 5.00 pm
Duration	7 days
Reason	Tree Cutting and Road Widening Works

Please be informed that short-term intermittent partial lane closures along a stretch of Tun Dr. Lim Chong Eu Highway will be implemented from 7 November 2025 until 14 November 2025. The closure will be implemented between 9:00 am and 5:00 pm. The traffic management plan is as follows:

The closures will be implemented in stages on the slow lane at several entry and exit slip roads in both directions between Gat Lebuh Cecil and Gat Lebuh Macallum intersections. However, other lanes will remain open to traffic during this time (as shown in the attached map).

This closure is necessary to facilitate preliminary works for the Penang Light Rail Transit (LRT) Project: Mutiara Line – CMC1 Package, which includes tree removal, drainage works and road widening.

Motorists are advised to follow directional signage. During the closure period, the PML Project Emergency Response Team will be on-site to assist with traffic management. Safety barriers, traffic cones and flagmen will also be deployed to ensure the safety of all road users. For further information, please refer to the map below.

We apologise for any inconvenience caused and thank you for your cooperation.

For enquiries, please contact MRT Careline at 1-800-88-6782 or email feedback_pml@mymrt.com.my

MAP: SHORT-TERM INTERMITTENT PARTIAL LANE CLOSURE ON SLIP ROADS BETWEEN GAT LEBUH MACALLUM AND GAT LEBUH CECIL (JALAN TUN DR. LIM CHONG EU)

