

**PENGUMUMAN TRAFIK: PROJEK PENANG LRT – LALUAN MUTIARA (PML)
26/11/2025**

PENUTUPAN SEPARA LORONG SECARA BERKALA JANGKA PANJANG DI JALAN TENGAH.

Tarikh	28 November 2025 – 31 Disember 2025
Masa	9.00 am – 5.00 pm
Tempoh	34 hari
Tujuan	Kerja pelebaran jalan dan pengalihan longkang

Untuk makluman, penutupan lorong secara berkala jangka panjang akan dilaksanakan di Jalan Tengah, di antara Apartment Jalan Tengah dan Balai Bomba Bayan Baru dari 28 November 2025 sehingga 31 Disember 2025.

Penutupan ini akan dijalankan di antara jam 9.00 pagi dan 5.00 petang. Pelan pengurusan trafik adalah seperti berikut:

Penutupan ini akan dijalankan secara berperingkat yang melibatkan lorong paling kiri dan jalan susur (kedua-dua hala) di antara:

- (i) Apartment Jalan Tengah dan Caltex Bayan Baru,**
- (ii) Lot kedai Taman Sri Tunas dan Giant Bayan Baru.**

Walaupun bagaimanapun, lorong lain akan kekal dibuka untuk laluan trafik (seperti yang ditunjukkan di dalam peta yang dilampirkan).

Penutupan ini diperlukan bagi memberi laluan kepada kerja-kerja awalan bagi Projek Rapid Transit Aliran Ringan (LRT) Pulau Pinang: Laluan Mutiara - Pakej CMC1 yang melibatkan kerja pelebaran jalan dan pengalihan longkang.

Pengguna jalan raya dinasihatkan untuk berhati-hati ketika melalui kawasan ini. Papan tanda, kon-kon trafik dan pengawal bendera akan ditempatkan di lokasi berkenaan untuk membantu melancarkan kawalan trafik dan keselamatan pengguna kenderaan di laluan tersebut.

Kami memohon maaf di atas sebarang kesulitan. Untuk sebarang pertanyaan sila hubungi MRT Careline 1-800-88-6782 atau emel kepada feedback_pml@mymrt.com.my

PETA: PENUTUPAN SEPARA LORONG SECARA BERKALA JANGKA PANJANG DI JALAN TENGAH.

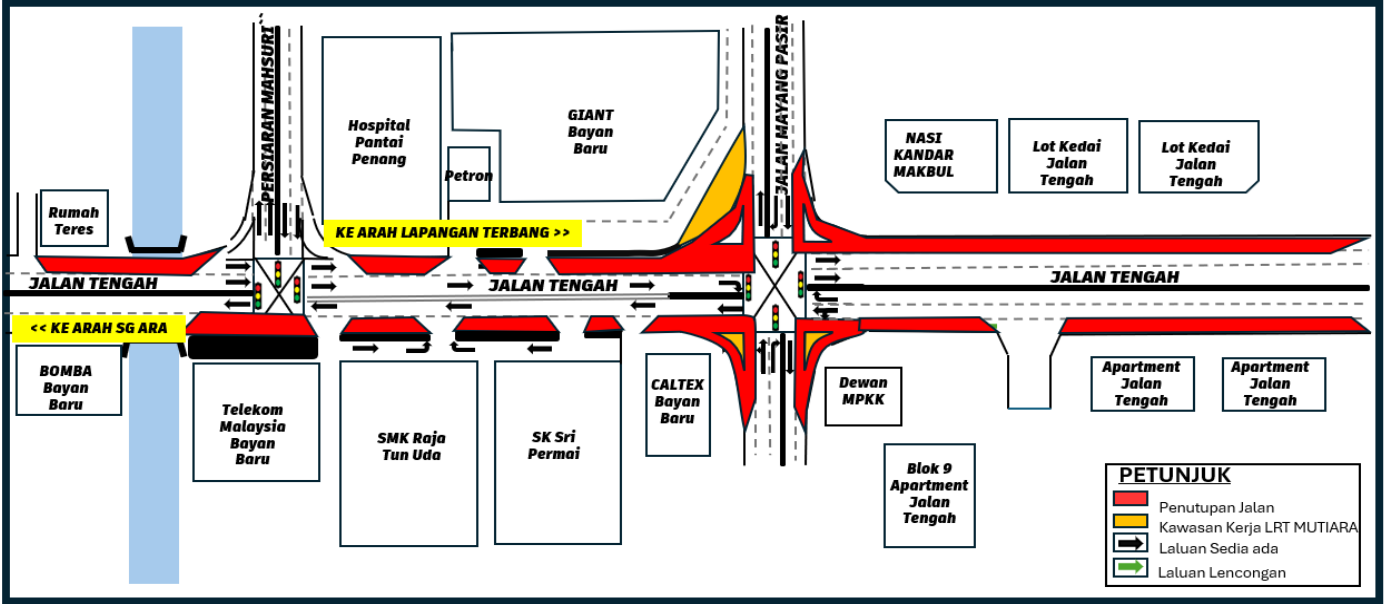

LONG-TERM INTERMITTENT PARTIAL LANE CLOSURE ALONG A STRETCH OF JALAN TENGAH

Date	28 November 2025 – 31 December 2025
Time	9.00 am – 5.00 pm
Duration	34 days
Reason	Road widening and drainage relocation

Please be informed that long-term intermittent partial lane closures will be implemented along a stretch of Jalan Tengah, between Jalan Tengah Apartment and Balai Bomba Bayan Baru from 28 November 2025 to 31 December 2025.

The closures will take place between 9:00 am and 5:00 pm. The traffic management plan is as follows:

The closure will be carried out in stages, involving the left-most lanes and slip roads for both directions from:

(i) Jalan Tengah Apartment and Bayan Baru Caltex,

(ii) Taman Sri Tunas Shop Lots and Giant Bayan Baru.

However, other lanes will remain open to traffic (as indicated in the map).

The closure is necessary to facilitate preliminary works for the Penang Light Rail Transit (LRT) Project: Mutiara Line – Package CMC1, which include road widening and drainage relocation.

Motorists are advised to follow directional signage. During the closure period, the PML Project Emergency Response Team will be on-site to assist with traffic management. Safety barriers, traffic cones and flagmen will also be deployed to ensure the safety of all road users.

For further information, please refer to the map below.

We apologise for any inconvenience caused and thank you for your cooperation.

For enquiries, please contact MRT Careline at 1-800-88-6782 or email feedback_pml@mymrt.com.my

MAP: LONG-TERM INTERMITTENT PARTIAL LANE CLOSURE ALONG A STRETCH OF JALAN TENGAH

